



今月も『エルちゃん☆通信』では皆さまに役立つイベント・講座情報をお送りいたします!

エルちゃん通信

2023
12月号

今月の一押し情報!

令和5年度 資産形成セミナー 働く世代のためのマネー講座

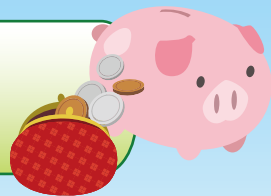

資産運用をはじめてみたいけどよくわからなくて不安な方やお金を活かすための基礎知識を身につけたい方の初心者向け講座です。

日程・テーマ	担当講師
令和6年(2024年)1月19日(金) 第1回 資産運用と金融商品の基礎知識	日本証券業協会 金融・証券インストラクター 須原 光生
令和6年(2024年)1月26日(金) 第2回 はじめてのNISA、iDeCo	

- 会場■ エル・おおさか本館5階 視聴覚室
- 時間■ 午後6時30分～午後8時
- 定員■ 先着70名
- 受講料■ 無料
- お申込み・お問合せ先■ 一般財団法人大阪労働協会 事業部
TEL:06-6942-0001 E-mail: kouza@l-osaka.or.jp
- お申込みの際は”お名前”、”連絡先”、”受講日”をご連絡ください。



※本講座は、資産運用、年金、保険等の個別のご相談には対応していません。

右のQRコードの
申込フォームからも
お申込みいただけます。



集える・憩える・出会う あなたのエルを「エル・おおさか」で…

エル・おおさか

[大阪府立労働センター]

<http://www.l-osaka.or.jp>

大阪市中央区北浜東3-14

ご予約をお待ちしております

- ・ホール(エル・シアター) 客席801席
- ・会議室 大・中・小 34室
- ・プチ・エル
- ・ギャラリー1 (126㎡)
- 2 (78㎡)
- ・宴会場 大小パーティー
- ・駐車場 66台
- 【管理・運営】共同事業体 エル・プロジェクト
(一般財団法人大阪労働協会、大林ファシリティーズ株式会社、株式会社コングレ)

■アクセス

京阪・Osaka Metro 谷町線「天満橋駅」より西へ300m
京阪・Osaka Metro 堺筋線「北浜駅」より東へ500m
JR東西線「大阪天満宮駅」より南へ850m



大阪労働協会主催 12月の講座一覧

日	曜日	講座
4	月	大阪労働大学講座『介護』
13	水	大阪労働大学講座『少子化』
18	月	第266回 ランチたいむコンサート
20	水	エル・おおさか歴史セミナー(後期)第3回 『近畿北部の弥生墓と葬送儀礼』



エル・おおさかお問合せ TEL 06-6942-0001(代)



HAMORI-BEのうた☆カフェ in プチ・エル

開催日
12月23日(土)

開場 午前の部：午前10時45分
 午後の部：午後1時45分
開演 午前の部：午前11時
 午後の部：午後2時

参加費 3,000円(当日現金支払い) <自由席・各定員40名>

お申込み・お問合せ 主催：はもりベ事務局 協力：企画黒猫ガットネロ
TEL:080-7000-2712 (受付時間：平日 午後0時～午後5時)



申込フォームQRコード



主催者からのメッセージ

「HAMORI-BEのうた☆カフェ・オンライン」第6期では、「北原白秋を歌う」、「西條八十を歌う」、「2023年うた☆カフェもう一度聴きたいあの歌・この歌」をテーマに計3回を生配信。この第6期の総集編として、対面コンサート(オフ会)を開催します。また、12月といえば「クリスマス」。総集編に加え、クリスマスソングも少し歌います♪ぜひ会場でHAMORI-BEの歌声をお楽しみください!

プチ・エルで開催する他のコンサート一覧

日	曜日	催物名	開場	開演	入場料	主催・問合せ
24	日	ピアノ×エレクーンによる クリスマスコンサート ～煌めく音のオーナメント～	午後1時30分	午後2時	一般 3,000円 学生 2,000円 (中学生以下)	主催：演奏会デザインインタービレ TEL：080-5718-9867

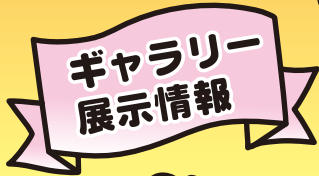

第20回 なにわ美術展 -Naniwa Art Exhibition-

会期：12月1日(金)～12月6日(水) 時間：午前10時～午後6時
※但し、12月6日は、午後1時まで(いずれの日も入館は閉館の30分前までとします)

会場：エル・おおさか本館9階 ギャラリー1・2、10階

主催：一般社団法人大阪労働者福祉協議会、一般財団法人大阪労働協会

後援：大阪府、大阪市、堺市、近畿労働金庫大阪地区本部、こくみん共済coop大阪推進本部



主催者からのメッセージ

『なにわ美術展』は『全大阪働く者の美術展』から継続して30年を超える歴史ある美術展です。日本画、洋画(油彩、水彩)、版画などを対象に本当に楽しんで描かれた力作が約200点の展示を予定しています。ぜひご観覧ください。

※上記のプチ・エルでのコンサート及びギャラリーでの展示会は主催者の判断により、開催を中止、または延期する場合がございます。各催物の開催情報等につきましては主催者へお問合せください。

第266回 ランチたいむコンサート

12月18日(月) 午後0時10分～0時50分
エル・おおさか 本館10階 梅寿の間

マリンバで楽しむメリークリスマス

入場無料

〈演奏予定曲〉

- ・シングルレベル(作曲：ピアポント)
- ・天国と地獄(作曲：オッフェンバック)
- ・剣の舞(作曲：ハチャトゥリアン)
- ・トリコ行進曲 jazz ver
(作曲：モーツァルト 編曲：ファジルサイ)
- ・アフリカンブルース
(作曲：ウォルフガング・ロッゲカンフ)
- ・おもちゃの兵隊のマーチ
(作曲：レオン・イェッセル)
- ・小さな机の音楽(作曲：メンゲ)
- ・アメリカンナイトロール(作曲：ミーチャム)
- ・クリスマスメドレー(編曲：池田健夫)
- ・交響曲第9番
(作曲：ベートーヴェン 編曲：ピアジャック)



和中 まき
(マリンバ)

奥本 雅子
(ピアノ)

「もしも」に備え
「もしも」を防ぎ
「もしも」に向き合う。

「みんなで大げんか!、貴方で安心できる社会」の実現に向け、
被害を最小限に抑えたいです。

災害キャラクター
ピーたん

こくみん共済(全労済)

「こくみん共済 coop」は営利を目的としない「協賛の生業」として共済事業を営み、相互扶助の精神に基づき、組合員の皆さまの安心の心かけがある暮らしに貢献することを目的としています。この機会に無料体験も、お申し込みは個人で居住または勤務先の共済生活の組合員となることで各種共済制度をご利用いただけます。

令和5年度 エル・おおさか 歴史セミナー（後期）
邪馬台国再考
 ～ “ムラ” から “クニ” への胎動～

回	日程	曜日	各回テーマ	講師(敬称略)
3	12月20日	水	近畿北部の弥生墓と葬送儀礼	公益財団法人元興寺文化財研究所 文化財調査修復研究グループ 研究員 村田 裕介
4	1月30日	火	邪馬台国以前 倭国王「帥升」墓とも 言われる楯築墳丘墓	大阪府立弥生文化博物館 学芸顧問 秋山 浩三
5	2月26日	月	卑弥呼の時代とヤマト王権の 副葬鏡儀礼	大阪府立狭山池博物館 館長 小山田 宏一
6	3月22日	金	弥生から古墳へ －居館・墳墓・鉄から考える－	大阪府立弥生文化博物館 館長 禰亘田 佳男

■会場■ エル・おおさか本館 6階 大会議室 ■時間■ 午後2時～3時30分
 ■定員■ 100名（定員になり次第締め切ります） ■受講料■ 1回につき（当日納入）1,500円
 ■主催・申込先■ 一般財団法人大阪労働協会 事業部
 TEL:06-6942-0001 FAX:06-6942-1933 E-mail: kouza@l-osaka.or.jp

令和5年度（2023年度）大阪労働大学講座〈労働経済・社会保障分野〉聴講生募集

■日時■ 【12月開催日程】①12月4日(月)、②13日(水) 午後6時30分～8時30分
 ■テーマ■ ①『介護』、②『少子化』
 ■講師■ ① 大阪経済大学教授 森 詩恵 ② 神戸常盤大学講師 大城 亜水

■会場■ エル・おおさか南館5階 南ホール ※オンライン受講対応
 ■受講料■ 1回 4,000円(税込み) ※受講日ごとに、当日お支払いください。
 ●オンライン受講の場合は、受講日の3日前までにお支払いください。
 ■対象者■ 労働組合員、企業の人事労務担当者、労働問題に関心のある方及び社会保険労務士等
 ■募集人数■ 各回若干名
 ■主催■ 一般財団法人大阪労働協会 ■共催■ 大阪府
 ■後援■ 日本労働組合総連合会大阪府連合会、一般社団法人大阪労働者福祉協議会、
 大阪府中小企業団体中央会、大阪府社会保険労務士会
 ■申込み・問合せ先■ TEL:06-6942-0001 FAX:06-6942-1933 E-mail:kouza@l-osaka.or.jp
 上記のいずれかの方法で事前申込みをお願いします。

※オンライン受講上の注意事項はホームページ(<https://www.l-osaka.or.jp/ork/pages/pageA.html>)をご覧ください。

※詳細及びお問合せは TEL: 06-6942-0001、FAX: 06-6942-1933、E-mail:ork@l-osaka.or.jp
 またはエル・おおさかホームページをご覧ください。

エル・おおさか 検索

ろうきんの個人型確定拠出年金
iDeCo
 「積立」「運用」「受取」の
 3つのステップで税制優遇がある、
 自分で育てる年金制度。

コールセンター **0120-320-615**
 受付時間 月曜日～金曜日 9:00～19:00(祝日、12月31日～1月3日は除く)

WEBからのお申込みはコチラ
ろうきんiDeCoスペシャルサイト

節税額を
今すぐ
チェック!



●印鑑不要 ●24時間OK
 近畿ろうきんイデコ 検索
<https://rokin-ideco.com/kinki/>

みんなで
iDeCo
 キャンペーン

※実施期間・
 2023年4月1日～
 2023年12月31日

詳しくはこちら



Web申込の拡充に伴う電話及び窓口でのご予約・お支払い時間の変更について

平素は、エル・おおさかをご利用いただきまして、厚く御礼申し上げます。
令和5年9月より利用登録がお済みの方を対象とした簡易なWeb仮申込フォームを開始し、この程、新規の利用者を対象とした専用ページを開設いたしました。

これに伴い、令和6年(2024年)2月1日(木)より、電話(06-6942-0001)を含む窓口でのご予約及びお支払い時間については下記のとおり変更となります。

●変更前 ⇒ 9時～21時 ●変更後 ⇒ 9時～17時

なお、当日の催事対応(備品貸出等)のご用件については、従来通りの時間での対応となります。
また、17時以降のご予約に関しましては、エル・おおさかホームページ内に設置しています仮申込フォームから24時間ご予約いただけます。ご利用者の皆さまには、何卒ご理解を賜りますようお願い申し上げます。

★ご登録のある方の会議室の仮申込期間が10カ月先まで可能になりました。(NEW!)

(※エル・シアター、ギャラリー、プチ・エル、宴会場及び南ホールは除く)



仮申込フォームの利用上の注意事項と、お申込みの流れを記載していますので必ずお読みください。



利用者番号、団体名、申込者名など必要事項を入力し、仮申込後の連絡先(TEL又はE-mail)を選択してください。



カレンダーから希望日を選択し、ご希望の施設、ご利用の時間区分を選択してから仮申込を送信してください。



仮申込が完了後、お知らせのメールが届きます。ご希望の申込情報を確認いたしまして改めてエル・おおさかよりご連絡を差し上げます。

★初めて利用される方(新規登録)の仮申込フォームを開設しました。(NEW!)



仮申込フォームの利用上の注意事項と、お申込みの流れを必ずお読みください。また、ご利用の施設に合わせた提出書類をExcelまたはPDFでダウンロードし必要事項をご記入ください。



登録する利用者情報(申込者名、E-mailなどの連絡先)をご記入ください。



出力いただいた各提出書類に必要な事項を入力または記入のうえ、データをExcelまたはPDFでアップロードして仮申込の送信してください。



仮申込が完了後、お知らせのメールが届きます。ご希望の申込情報を確認いたしまして改めてエル・おおさかよりご連絡を差し上げます。

(仮申込フォームをご利用の際の注意事項)

- 仮申込フォーム上で入力、送信いただいた会議室のご予約内容については、確認の上、改めてご連絡を差し上げます。このため、**仮申込フォームで送信いただいた時点ではご予約完了とはなりませんのでご注意ください。**
- 仮申込フォームでお申込みの際、入力情報を送信いただいた時点とエル・おおさかが仮申込を確認した時点での空室状況が異なっている場合、ご希望の会議室をお申込み出来ない場合がございますので、ご了承ください。

Asahi
SOFT DRINKS

CALPIS