



今月も『エルちゃん☆通信』では皆さまに役立つイベント・講座情報をお送りいたします!

# エルちゃん通信

2023

11

月号

今月の一押し情報!

令和5年度 エル・おおさか 歴史セミナー (後期)

## 邪馬台国再考 ～ “ムラ” から “クニ” への胎動～

回	日程	曜日	各回テーマ	講師(敬称略)
2	11月22日	水	邪馬台国論争の中の纏向	桜井市立埋蔵文化財センター 所長 橋本 輝彦
3	12月20日	水	近畿北部の弥生墓と葬送儀礼	公益財団法人元興寺文化財研究所 文化財調査修復研究グループ 研究員 村田 裕介
4	1月30日	火	邪馬台国以前 倭国王「帥升」墓とも 言われる楯築墳丘墓	大阪府立弥生文化博物館 学芸顧問 秋山 浩三
5	2月26日	月	卑弥呼の時代とヤマト王権の 副葬鏡儀礼	大阪府立狭山池博物館 館長 小山田 宏一
6	3月22日	金	弥生から古墳へ ー居館・墳墓・鉄から考えるー	大阪府立弥生文化博物館 館長 禰亙田 佳男

■会場■ エル・おおさか本館 6階 大会議室 ■時間■ 午後2時～3時30分  
 ■定員■ 100名 (定員になり次第締め切ります) ■受講料■ 1回につき (当日納入) 1,500円  
 ■主催・申込先■ 一般財団法人大阪労働協会 事業部  
 TEL:06-6942-0001 FAX:06-6942-1933 E-mail: kouza@l-osaka.or.jp

集える・憩える・出会う あなたのエルを「エル・おおさか」で...

## エル・おおさか

[大阪府立労働センター]

<http://www.l-osaka.or.jp>

大阪市中央区北浜東3-14

ご予約をお待ちしております

- ・ホール(エル・シアター) 客席801席
- ・会議室 大・中・小 34室
- ・プチ・エル
- ・ギャラリー 1 (126㎡)
- 2 (78㎡)
- ・宴会場 大小パーティールーム
- ・駐車場 66台
- ・[管理・運営] 共同事業体 エル・プロジェクト  
(一般財団法人大阪労働協会、大林ファシリティーズ株式会社、株式会社コングレ)

### ■アクセス

京阪・Osaka Metro 谷町線「天満橋駅」より西へ300m  
 京阪・Osaka Metro 堺筋線「北浜駅」より東へ500m  
 JR東西線「大阪天満宮駅」より南へ850m



## 大阪労働協会主催 11月の講座一覧

日	曜日	講座
8	水	大阪労働大学講座『女性活躍』
10	金	文化芸術サロン『シルクロードの魅力を学ぶ』第3回
15	水	労働法特別講座～最近の裁判例を素材として～第4回
20	月	第265回 ランチたいむコンサート 労働法特別講座～最近の裁判例を素材として～第5回
21	火	大阪労働大学講座『年金』
22	水	エル・おおさか歴史セミナー(後期)第2回 『邪馬台国論争の中の纏向』
27	月	大阪労働大学講座『医療』



エル・おおさかお問合せ TEL 06-6942-0001(代)

# Saxophone et Piano Autumn Concert vol.3

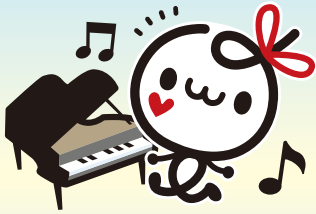

**開場** 午後1時 **開演** 午後1時30分 **入場料**

一般：2,500円  
高校生以下：1,500円  
(要予約・当日各500円増)  
※未就学児無料

**ご予約・お問合せ** 主催：Autumn Concert実行委員会

TEL：080-3826-9173 (山田) E-mail：info.msc.concerts@gmail.com

後援：神戸フォーレ協会・カワイ音楽教室・神戸山手女子高等学校音楽科



## 主催者からのメッセージ

フランス作品を中心とした内容で、ラヴェル、デュボワ、デサンクロ、シュミットなどを演奏します。少しでも各名曲の世界観に近づけたらと思いますので、ぜひご来場ください。

開催日  
11月18日(土)

## プチ・エルで開催する他のコンサート一覧

日	曜日	催物名	開場	開演	入場料	主催・問合せ
3	金・祝	林原響子 アコーディオン教室発表会 Autumn Concert 2023	午後1時	午後1時30分	入場無料	主催：林原響子アコーディオン教室 E-mail：popogi_2004@yahoo.co.jp
4	土	レディオ・バルーン ユース応援企画 「トーク&朗読劇」	午後1時40分	午後2時	入場無料 全席自由 (入場整理券配布)	主催：インターネットラジオ レディオ・バルーン 協力：有限会社 Be glad (お申込み) <a href="https://balloon-live.com/1104youth/">https://balloon-live.com/1104youth/</a> ※当日13:30から入場整理券を配布いたします。 ※事前予約された方に優先的に整理券を配布いたします。 (整理券は座席を指定するものではありません) ※予定人数に達し次第受付終了となります。 (お問合せ) インターネットラジオ レディオ・バルーン TEL：070-3351-1301 E-mail：radioballoon.events@gmail.com



## 第40回記念大阪市職員とOBによるまいど美術展

会場：ギャラリー1 会期：11月24日(金)～11月29日(水)

展示時間：午前10時～午後5時 (最終日は午後3時まで)

### 主催者からのメッセージ

まいど美術展は40回目を迎えます。今回はこれを記念し、第一回展から尽力された方を中心に40名ほどの展示となります。お気軽にお越しいただき、当時に思いをはせつつご批評をお願いいたします。

※上記のプチ・エルでのコンサート及びギャラリーでの展示会は主催者の判断により、開催を中止、または延期する場合がございます。各催物の開催情報等につきましては主催者へお問合せください。

「もしも」に備え  
「もしも」を防ぎ  
「もしも」に向き合う。

「みんなで大げんか、豊かで安心できる社会」の実現に向け、  
皆さまとともに取り組んでいます。

株式会社 全労済

こくみん共済〈全労済〉

「こくみん共済」は福利を目的としない保障の生業として共済事業を営み、相互扶助の精神に基づき、組合員の皆さまの安心心ゆかりある暮らしに貢献することを目的としています。この趣意に賛同いただき、お資金を払い込み、互に助け合ったりは、共済生活の組合員となり、この共済共済制度をご利用いただけます。

## 第265回 ランチたいむコンサート

11月20日(月) 午後0時10分～0時50分  
エル・おおさか 本館10階 梅寿の間

### ソプラノとピアノで味わう、世界の音楽

《演奏予定曲》

- ・落葉松 (作曲:小林秀雄)
- ・日記帳 (作曲:小林秀雄)
- ・星条旗よ永遠なれ (作曲:スーザ)
- ・野ばらに寄す (作曲:マクダウェル)
- ・秋に (作曲:マクダウェル)
- ・オペラ「ラ・ボエーム」より (作曲:プッチーニ)
- ・"私の名前はミミ"
- ・"私か街を歩く"
- ・フォンフォン (作曲:ナザレ)

越山 沙璃 (ピアノ) 白鳥 真理子 (ソプラノ)

入場無料

令和5年度 エル・おおさか 文化芸術サロン シルクロードの魅力学ぶ

シルクロードには3本の道があります。砂漠の道、草原の道、海の道です。今回は海の道のハイライト、インドネシアのポロブドゥール仏教寺院と、シリアの世界遺産パルミラと、インドから日本への仏教東伝のルートを編年的に学びます。文献資料と出土文物及び現地調査の成果をふまえ、分かり易く解説します。映像も使用して、シルクロードの文明史を日本古代史と連結しながらその魅力を学習します。

回	開催日	テーマ
第3回	11月10日(金)	シリアの世界遺産パルミラ



講師：大阪教育大学名誉教授・橿原市観光大使 山田 勝久

- 会場■ エル・おおさか南館5階 南ホール
  - 定員■ 100名 ※定員になり次第締め切ります。
  - 時間■ 午後2時～午後3時30分（会場受付：午後1時30分～）
  - 受講料■ 1回 1,500円（当日、会場でお支払いください。）
  - 主催及び申込先■ 一般財団法人大阪労働協会 事業部 TEL: 06-6942-0001 FAX: 06-6942-1933
- ※お電話や右記のWEB申込フォームでお申込みいただくか、FAXまたはエル・おおさかへ直接お申込みください。

文化芸術サロン申込フォーム  
QRコード



令和5年度（2023年度）労働関係講座  
労働法特別講座～最近の裁判例を素材として～

- 第4回 11月15日(水) 『人事異動、配転、出向』 講師：関西大学准教授 植村 新
- 第5回 11月20日(月) 『非正規雇用と「同一労働同一賃金」』 講師：京都産業大学教授 高島 淳子

◆各回受講◆  
4,000円（税込）

※令和5年度大阪労働大学講座受講生（聴講生、団体受講は除く）の方は、上記金額の半額で受講できます。

- ◆時間◆ 午後6時30分～午後8時30分（受付：午後6時～）
- ◆会場◆ エル・おおさか南館5階 南ホール（オンライン受講対応）
- ◆定員（会場受講）◆ 100名
- ◆主催◆ 一般財団法人大阪労働協会
- ◆後援◆ 大阪府
- ◆申込方法◆ 下記QRコードの申込フォームかFAX、又はエル・おおさか本館1階受付で直接申込みください。※お電話でのお申込みはできません

【お問合せ先】一般財団法人大阪労働協会 事業部 TEL: 06-6942-0001 FAX: 06-6942-1933  
Email: kouza@l-osaka.or.jp

オンライン受講上の注意事項

- アーカイブによる後日の配信はございません。
- Zoomウェビナーを利用しますので、事前にZoomアプリのインストールが必要です。
- 通信環境が悪い場合、接続が不安定になったり、視聴できない場合があります。視聴環境の不具合、視聴機材の不備等が原因により視聴できなかったとしても、当方は一切責任を負いませんのでご了承ください。
- 動画を視聴するための通信料は視聴者のご負担となります。
- オンライン受講者は、受講日の3日前までに指定口座に振込みもしくは、エル・おおさか本館1階受付にて現金でお支払いください。

労働法特別講座  
申込フォーム  
QRコード



※詳細及びお問合せは TEL: 06-6942-0001、FAX: 06-6942-1933、E-mail: ork@l-osaka.or.jp  
またはエル・おおさかホームページをご覧ください。

エル・おおさか

検索

ろうきんの個人型確定拠出年金



「積立」「運用」「受取」の  
3つのステップで税制優遇がある、  
自分で育てる年金制度。

より詳しくはろうきんiDeCo

コールセンター 0120-320-615

受付時間 月曜日～金曜日 9:00～19:00(祝日、12月31日～1月3日は除く)

WEBからのお申込みはコチラ

ろうきんiDeCoスペシャルサイト

節税額を  
今すぐ  
チェック!



●印鑑不要 ●24時間OK

近畿ろうきんiDeCo 検索

https://rokin-ideco.com/kinki/

みんなで  
iDeCo  
キャンペーン



※実施期間  
2023年4月1日～  
2023年12月31日

詳しくはこちら

## エル・おおさか貸会議室の簡易なWeb予約(仮申込)をはじめました。

これまで貸会議室のお申込みについては、電話やFAXなどで受付を行っていましたが、9月22日(金)から新たに会議室をWeb上で仮申込みが出来るように仮申込フォームの運用を試験的に開始しています。ぜひご利用ください。

(※エル・シアター、ギャラリー、プチ・エル、宴会場及び南ホールは除く)

なお、試用期間中での仮申込フォームをご利用の際は、下記の注意事項にご注意ください。

### (仮申込フォームをご利用の際の注意事項)

- 既にエル・おおさかの利用者登録をお済みの方がご利用いただけます。新規申込の方は従来通り、エル・おおさかへ直接お申込みください。
- 仮申込みの受付期間は直近10日前から3カ月以内までのお申込みとなります。上記期間以外のお申込みについては、エル・おおさかへ直接お申込みください。
- 仮申込フォーム上で入力、送信いただいた会議室のご予約内容については、確認の上、改めてご連絡を差し上げます。このため、仮申込フォームで送信いただいた時点ではご予約完了とはなりませんのでご注意ください。
- 仮申込フォームでお申込みの際、入力情報を送信いただいた時点とエル・おおさかが仮申込を確認した時点での空室状況が異なっている場合、ご希望の会議室をお申込み出来ない場合がございますので、ご了承ください。

今後とも、エル・おおさかをよろしく願いいたします。



仮申込フォームの利用上の注意事項と、お申込みの流れを記載していますので必ずお読みください。

利用者番号、団体名、申込者名など必要事項を入力し、仮申込後の連絡先(TEL又はE-mail)を選択してください。

カレンダーから希望日を選択し、ご希望の施設、ご利用の時間区分を選択してから仮申込を送信してください。

仮申込が完了後、お知らせのメールが届きます。ご希望の申込情報を確認いたしまして改めてエル・おおさかよりご連絡を差し上げます。

## 後書きに代えて

神無月も終わりに近づき、各地で寒暖差が大きくなり、ようやく公園の木々や道路の街路樹の葉の色が黄色や赤色へと変化しているのが見られるようになってきました。

特にモミジやカエデなどのカエデ科はこの時期、一般的に朝の最低気温が8~9℃前後を下回る(※地域によって、異なる場合があります)と、赤い色素のもととなるアントシアニンという成分が増加して、鮮やかな紅葉へと変化するとされています。今年の寒暖差はもっとも美しく観る事ができる状況といえます。箕面市の勝尾寺など大阪府内で紅葉を楽しめる場所があります。この機会に秋の光景を観に出かけてみてはいかがでしょうか。

エルちゃん☆通信では、来月号もエル・おおさかで開催される講座やイベントの情報をお届けいたしますので、楽しみにお待ちください。



**Asahi**  
SOFT DRINKS

**CALPIS**